



L'ASAM décline toute responsabilité en cas d'accident provoqué par une défaillance physique ou psychique. Les responsables pourront stopper tout concurrent en mauvaise condition apparente.

Compétition organisée avec le soutien de :





organise

RENCONTRE AMICALE DE NATATION SPORT ADAPTÉ

La compétition se déroulera à la
piscine Jean Bouin, le

Mercredi 10 juin 2015

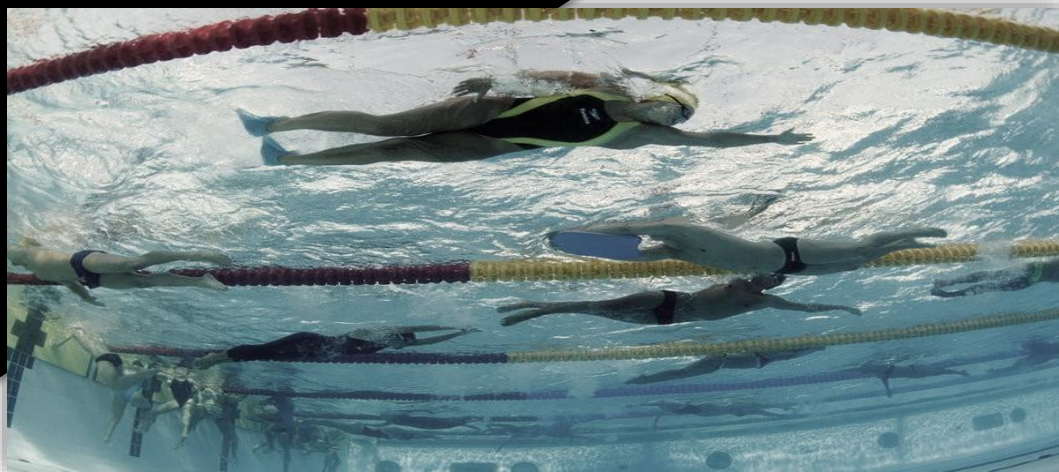

Nous comptons sur nos fidèles compétiteurs :

- ✧ IME Alexis RICORDEAU,
- ✧ IME Graçalou,
- ✧ IME Bordage-Fontaine,
- ✧ IME Briançon,
- ✧ IME Europe,
- ✧ IME La Chaussée,
- ✧ IME Martigné,
- ✧ IME La Rivière,
- ✧ ITEP les Oliviers...

ASSOCIATION SPORTIVE ADAPTEE MONPLAISIR
32 bd de Monplaisir B.P. 3033 49017 ANGERS Cedex 02

☎ 02 41 43 94 76 📠 02 41 43 94 79
impro.monplaisir@handicap-anjou.fr

Programme de la journée

- 12h00 : Possibilité de pique-nique aux bords de la piscine (*à la charge de chacun*)
- 13h00 : Accès vestiaires
- 13h15 : Accès bassin
- 13h30 : Début des séries
- 15h30 : Remise des récompenses
Pot de l'Amitié
- 16h00 : Fin des activités

Le jour de la compétition, les encadrants devront être en possession :
✈ *Du dossier médical des participants*

Vous trouverez ci-joint la fiche d'inscription à remplir¹ et à nous faire parvenir avant le mercredi 3 juin 2015 :

- ✈ Soit par mail : impro.monplaisir@handicap-anjou.fr
- ✈ Soit par courrier : [ASAM](#)
[32 Bd de Monplaisir](#)
[49100 ANGERS](#)
- ✈ Soit par fax : [02 41 43 94 79](tel:0241439479)

¹ N'hésitez pas à contacter Stéphane pour plus de renseignements!

Fiche d'Inscription des Nageurs

NOM : Prénom :

Date de naissance : / / Sexe : M F

Association :

Nom du responsable :

N° Licenceⁱ :

Catégorie :

Avenir (9 ans et moins)	<input type="checkbox"/>	Cadet (16 et 17 ans)	<input type="checkbox"/>
Poussin (10 et 11 ans)	<input type="checkbox"/>	Junior (18 et 19 ans)	<input type="checkbox"/>
Benjamin (12 et 13 ans)	<input type="checkbox"/>	Senior (19 ans et plus)	<input type="checkbox"/>
Minime (14 et 15 ans)	<input type="checkbox"/>		

Type de nage :

25M Nage libre ⁱⁱ	<input type="checkbox"/>	25M Dorsale avec matériel	<input type="checkbox"/>
25M Dos ⁱⁱ	<input type="checkbox"/>	25M Dorsale sans matériel	<input type="checkbox"/>
25M Brasse ⁱⁱ	<input type="checkbox"/>	25M Ventrale avec matériel	<input type="checkbox"/>
		25M Ventrale sans matériel	<input type="checkbox"/>

Des relais seront organisés selon les résultats des courses.

Division (à préciser selon le type de nage):

Division 1 (*Si temps de course inférieur au référentiel*)

Division 2 (*Si temps de course supérieur au référentiel*)

Nous organisons une série spéciale « PASSAGE DE BREVET ».

Inscrivez-vous ! Oui Non

Référentiel :

	F	M
25M Nage libre	35''	30''
25M Dos	45''	40''
25M Brasse	45''	45''

ⁱ si affilié à la FFSA

ⁱⁱ merci d'indiquer la division selon le référentiel